

**INSTALLATION NOTES:**

**IT IS RECOMMENDED TO PRE-DRILL HOLES WHEN ATTACHING THE TRIM AS TO AVOID SPLITTING OF ANY OF THE MOULDING. USE FINISH NAILS & GLUE. (RENTING A BRAD GUN IS A GOOD IDEA AND YOU WON'T NEED TO PRE-DRILL HOLES.)**

**TOTAL STACK HEIGHT: 6 17/32"**

**INSTALL WALL TO WALL:**

1. INSTALL SFM8 BOTTOM FLUSH WITH FACE FRAME TO TOP OF CABINETS (CUT TO SIZE).
2. INSTALL INSERTCELT TO INSCROWN (CUT TO SIZE).
3. INSTALL INSCROWN TO SFM8 3" ABOVE TOP OF FACE FRAME (CUT TO SIZE).

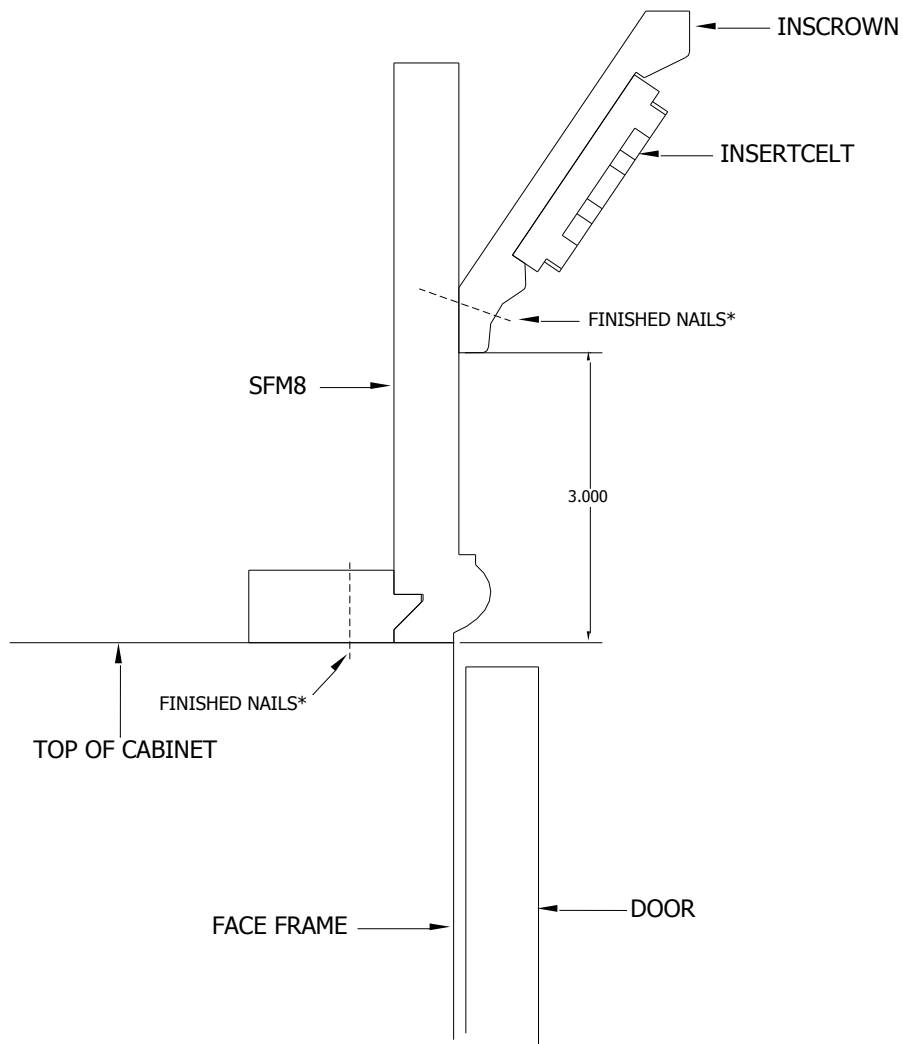

**\*SUPPLIED BY OTHERS**

**NOTES D'INSTALLATION:**

**IL EST RECOMMANDÉ DE PERCER DES AVANT-TROUS LORSQUE VOUS FIXEZ LA BANDE DE CHANT POUR ÉVITER DE FENDRE LA MOULURE. UTILISEZ DES CLOUS DE FINITION ET DE LA COLLE. (LOUER UN PISTOLET GOUJONNEUR EST UNE BONNE IDÉE ET VOUS N'AUREZ PAS BESOIN DE PERCEZ DES AVANT-TROUS.)**

**HAUTEUR TOTALE DE LA SUPERPOSITION : 6 17/32 PO**

**INSTALLEZ MUR À MUR:**

1. INSTALLEZ SFM8 LE FOND ALIGNÉ AVEC LE CADRE DE FAÇADE AU-DESSUS DES ARMOIRES (COUPEZ À DIMENSION).
2. INSTALLEZ INSERTCELT AU INSCROWN (COUPEZ À DIMENSION).
3. INSTALLEZ INSCROWN AU SFM8 3 PO AU-DESSUS DU DESSUS DU CADRE DE FAÇADE (COUPEZ À DIMENSION).

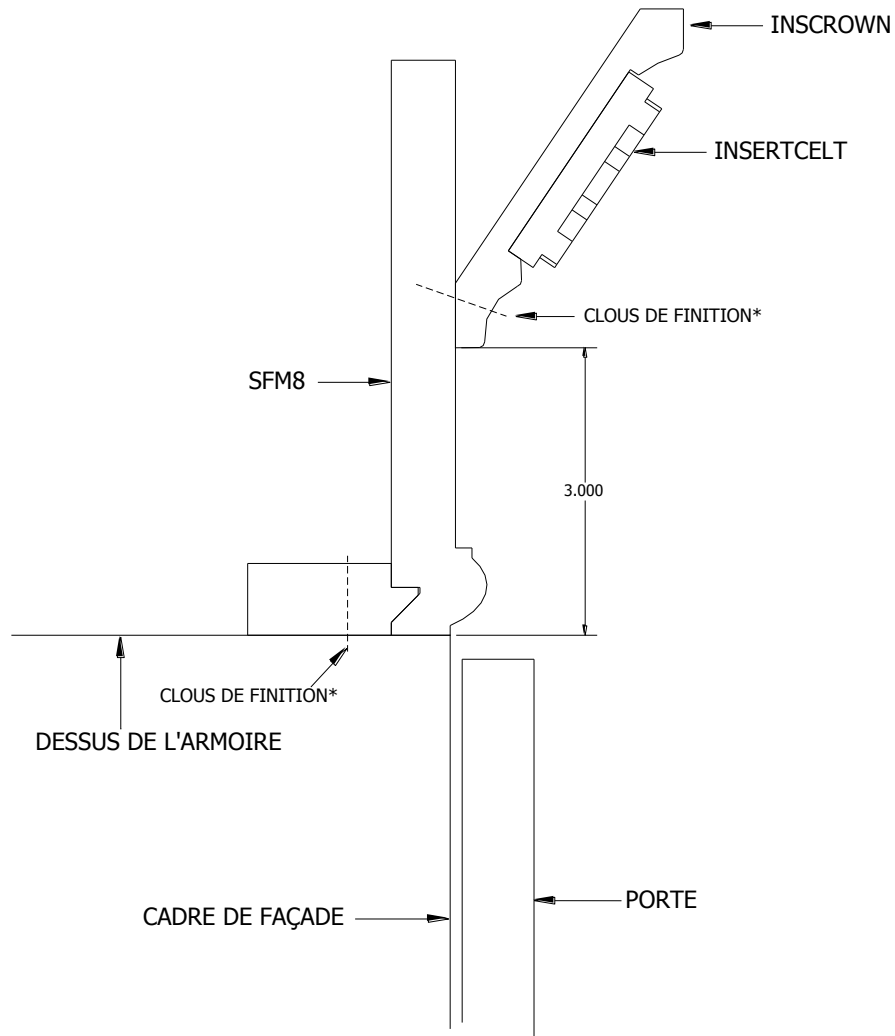

**\*FOURNIS PAR D'AUTRES**

**NOTAS DE INSTALACIÓN:**

**SE RECOMIENDA PRETALADRAR AGUJEROS AL INSTALAR LOS ADORNOS PARA EVITAR QUE SE RAJE CUALQUIERA DE LAS MOLDURAS. UTILICE CLAVOS DE ACABADO Y PEGAMENTO. (ES BUENA IDEA ALQUILAR UNA PISTOLA DE CLAVOS Y ASÍ NO SERÁ NECESARIO PRETALADRAR AGUJEROS.)**

**ALTURA TOTAL DE LA PILA: 6 17/32"**

**INSTALAR DE PARED A PARED:**

1. INSTALE LA PARTE INFERIOR DE SFM8 AL RAS CON EL MARCO DEL FRENTE EN LA PARTE SUPERIOR DE LOS ARMARIOS (CORTE A MEDIDA).
2. INSTALE EL INSERTO INSERTCELT EN LA CORONA INSCROWN (CORTE A MEDIDA).
3. INSTALE LA CORONA INSCROWN EN SFM8 3" POR ENCIMA DE LA PARTE SUPERIOR DEL MARCO DELANTERO (CORTE A TAMAÑO).

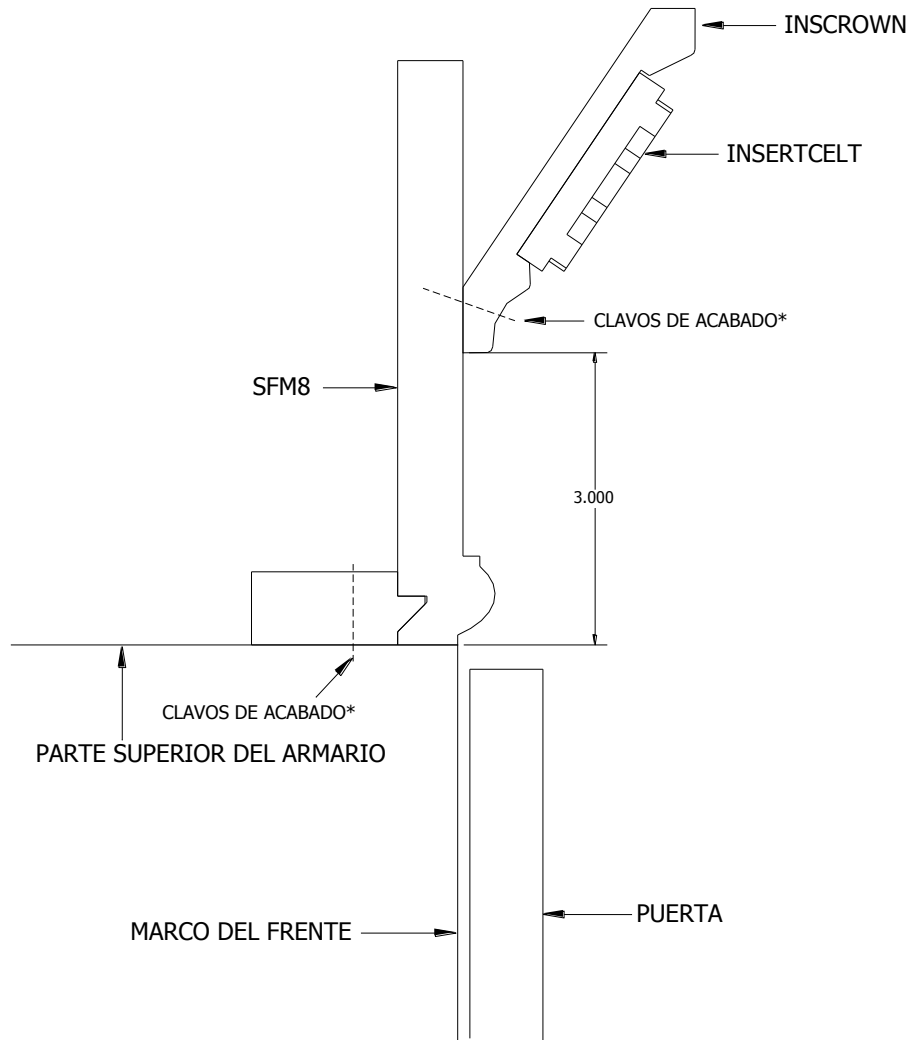

**\*SUMINISTRADO POR OTRO PROVEEDOR**