

**INSTALLATION NOTES:**

**IT IS RECOMMENDED TO PRE-DRILL HOLES WHEN ATTACHING THE TRIM AS TO AVOID SPLITTING OF ANY OF THE MOULDING. USE FINISH NAILS & GLUE. (RENTING A BRAD GUN IS A GOOD IDEA AND YOU WON'T NEED TO PRE-DRILL HOLES.)**

**TOTAL STACK HEIGHT: 4 1/2"**

**INSTALL WALL TO WALL:**

1. INSTALL TF396FH #1 1" OUT FROM FACE FRAME TO TOP OF CABINETS (CUT TO SIZE).
2. INSTALL (CLEAT1) 1" FROM FACE OF TF396FH #1 TO TOP OF TF396FH #1 (CUT TO SIZE).
3. INSTALL TF396FH #2 TO TOP OF TF396FH #1 (CUT TO SIZE).
4. INSTALL (CLEAT2) 1" OUT FROM FACE TO BOTTOM OF TF396FH #3 (CUT TO SIZE).
5. INSTALL TF396FH #3 1/4" OUT FROM TF396FH (CUT TO SIZE).

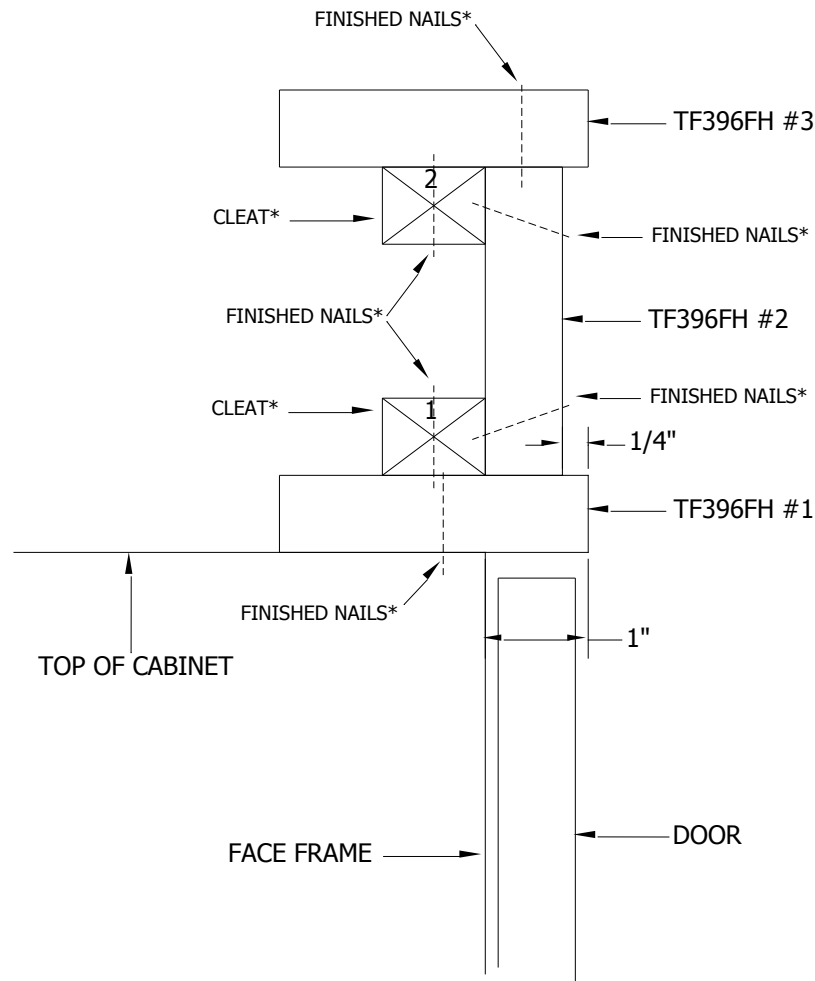

**\*SUPPLIED BY OTHERS**

**NOTES D'INSTALLATION:**

**IL EST RECOMMANDÉ DE PERCER DES AVANT-TROUS LORSQUE VOUS FIXEZ LA BANDE DE CHANT POUR ÉVITER DE FENDRE LA MOULURE. UTILISEZ DES CLOUS DE FINITION ET DE LA COLLE. (LOUER UN PISTOLET GOUJONNEUR EST UNE BONNE IDÉE ET VOUS N'AUREZ PAS BESOIN DE PERCEZ DES AVANT-TROUS.)**

**HAUTEUR TOTALE DE LA SUPERPOSITION : 4-1/2 PO**

**INSTALLEZ MUR À MUR:**

1. INSTALLEZ TF396FH #1 À PARTIR DE 1PO DU CADRE DE FAÇADE AU-DESSUS DES ARMOIRES (COUPEZ À DIMENSION).
2. INSTALLEZ (TASSEAU 1) À PARTIR DE 1 PO DE LA FAÇADE DE TF396FH #1 AU-DESSUS DE TF396FH #1 (COUPEZ À DIMENSION).
3. INSTALLEZ TF396FH #2 AU-DESSUS DE TF396FH #1 (COUPEZ À DIMENSION).
4. INSTALLEZ (TASSEAU 2) À PARTIR DE 1 PO DE LA FAÇADE AU FOND DE TF396FH #3 (COUPEZ À DIMENSION).
5. INSTALLEZ TF396FH #3 À PARTIR DE 1/4 PO DE TF396FH (COUPEZ À DIMENSION).

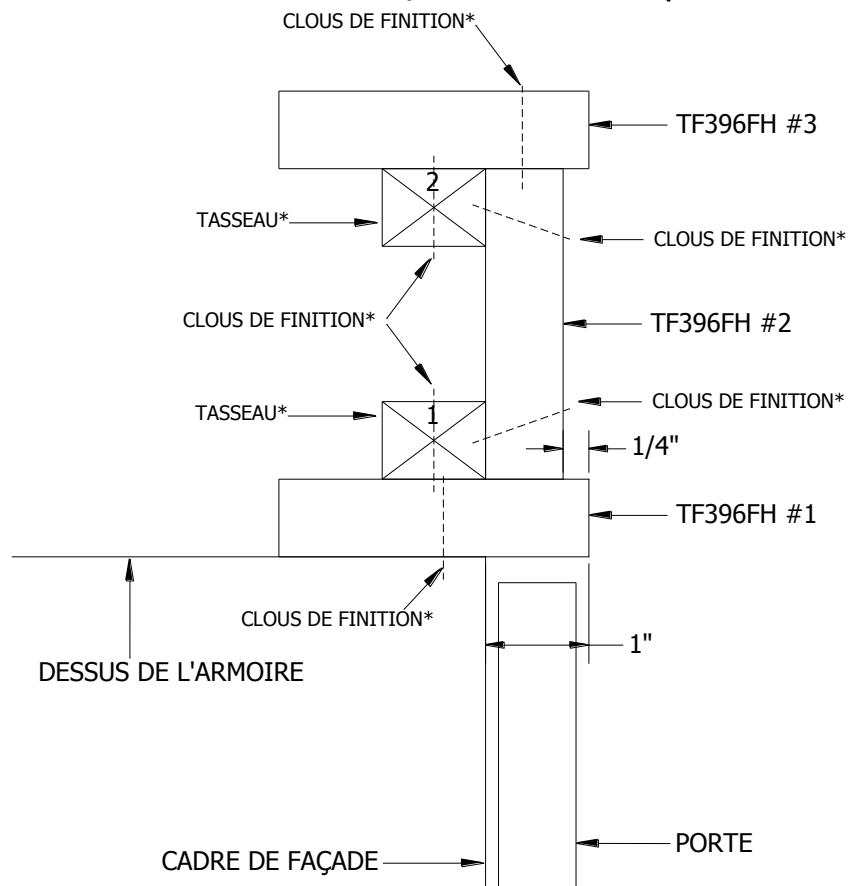

**\*FOURNIS PAR D'AUTRES**

**NOTAS DE INSTALACIÓN:**

**SE RECOMIENDA PRETALADRAR AGUJEROS AL INSTALAR LOS ADORNOS PARA EVITAR QUE SE RAJE CUALQUIERA DE LAS MOLDURAS. UTILICE CLAVOS DE ACABADO Y PEGAMENTO. (ES BUENA IDEA ALQUILAR UNA PISTOLA DE CLAVOS Y ASÍ NO SERÁ NECESARIO PRETALADRAR AGUJEROS.)**

**ALTURA TOTAL DE LA PILA: 4 1/2"**

**INSTALAR DE PARED A PARED:**

1. INSTALE TF397FH Nº 1 1" FUERA DEL MARCO DEL FRENTE EN LA PARTE SUPERIOR DE LOS ARMARIOS (CORTE A MEDIDA).
2. INSTALE (LISTÓN1) a 1" DEL FRENTE DE TF396FH Nº 1 EN LA PARTE SUPERIOR DE TF396FH Nº 1 (CORTE A MEDIDA).
3. INSTALE TF396FH Nº 2 EN LA PARTE SUPERIOR DE TF396FH Nº 1 (CORTE A MEDIDA).
4. INSTALE (LISTÓN2) 1" FUERA DEL FRENTE A LA PARTE INFERIOR DE TF396FH Nº 3 (CORTE A MEDIDA).
5. INSTALE TF396FH Nº 3 1/4" FUERA DE TF396FH (CORTE A MEDIDA).

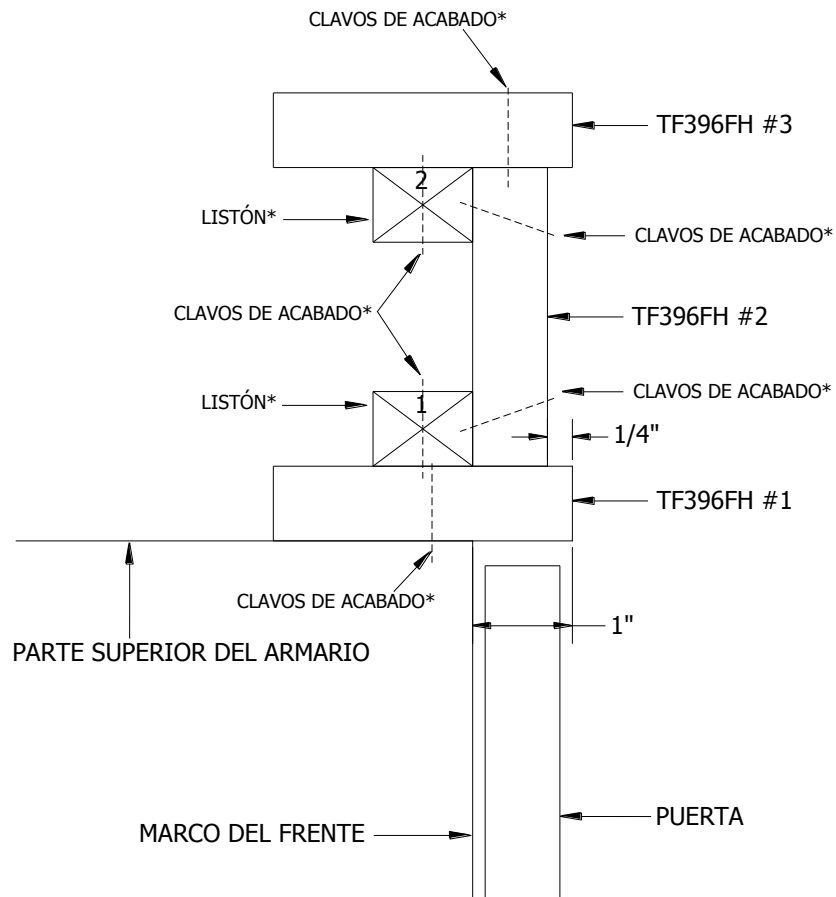

**\*SUMINISTRADO POR OTRO PROVEEDOR**