

INSTALLATION NOTES:

IT IS RECOMMENDED TO PRE-DRILL HOLES WHEN ATTACHING THE TRIM AS TO AVOID SPLITTING OF ANY OF THE MOULDING. USE FINISH NAILS & GLUE. (RENTING A BRAD GUN IS A GOOD IDEA AND YOU WON'T NEED TO PRE-DRILL HOLES.)

TOTAL STACK HEIGHT: 6"

INSTALL WALL TO WALL:

1. INSTALL TBP8 1" OUT FROM FACE FRAME TO TOP OF CABINETS (CUT TO SIZE).
2. INSTALL (CLEAT1) 3/4" FROM FACE OF TBP8 TO TOP OF TBP8 (CUT TO SIZE).
3. INSTALL TF396FH TO TOP OF TBP8 (CUT TO SIZE).
4. INSTALL (CLEAT2) TO TOP OF TF396FH (CUT TO SIZE).
5. INSTALL SMCOVECROWN 2 3/4" FROM TOP OF TBP8 (CUT TO SIZE).

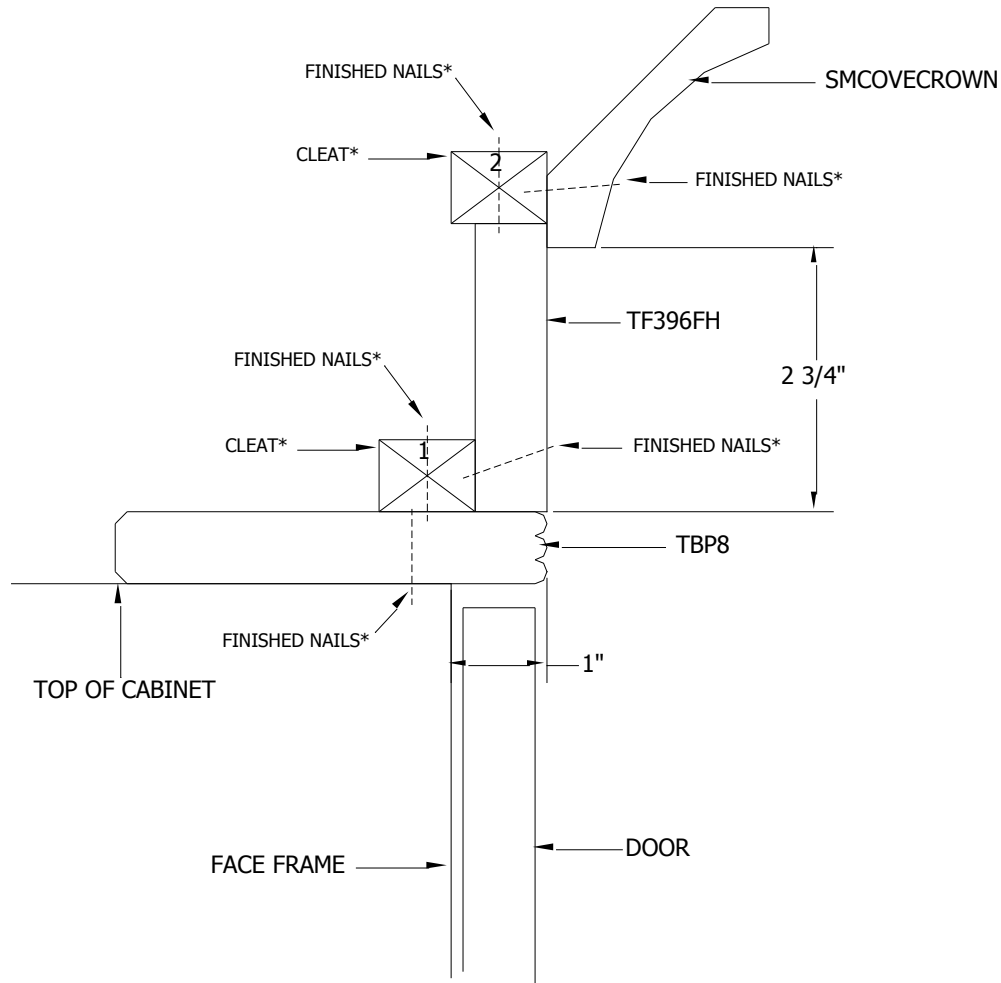

***SUPPLIED BY OTHERS**

NOTES D'INSTALLATION:

IL EST RECOMMANDÉ DE PERCER DES AVANT-TROUS LORSQUE VOUS FIXEZ LA BANDE DE CHANT POUR ÉVITER DE FENDRE LA MOULURE. UTILISEZ DES CLOUS DE FINITION ET DE LA COLLE. (LOUER UN PISTOLET GOUJONNEUR EST UNE BONNE IDÉE ET VOUS N'AUREZ PAS BESOIN DE PERCEZ DES AVANT-TROUS.)

HAUTEUR TOTALE DE LA SUPERPOSITION : 6 PO

INSTALLEZ MUR À MUR:

1. INSTALLEZ TBP8 À PARTIR DE 1 PO DU CADRE DE FAÇADE AU-DESSUS DES ARMOIRES (COUPEZ À DIMENSION).
2. INSTALLEZ (TASSEAU 1) À PARTIR DE 3/4 PO DE LA FAÇADE DE TBP8 AU-DESSUS DE TBP8 (COUPEZ À DIMENSION).
3. INSTALLEZ TF396FH AU-DESSUS DE TPB8 (COUPEZ À DIMENSION).
4. INSTALLEZ (TASSEAU 2) AU-DESSUS DE TF396FH (COUPEZ À DIMENSION).
5. INSTALLEZ SMCOVECROWN À 2 3/4 PO DU DESSUS DE TBP8 (COUPEZ À DIMENSION).

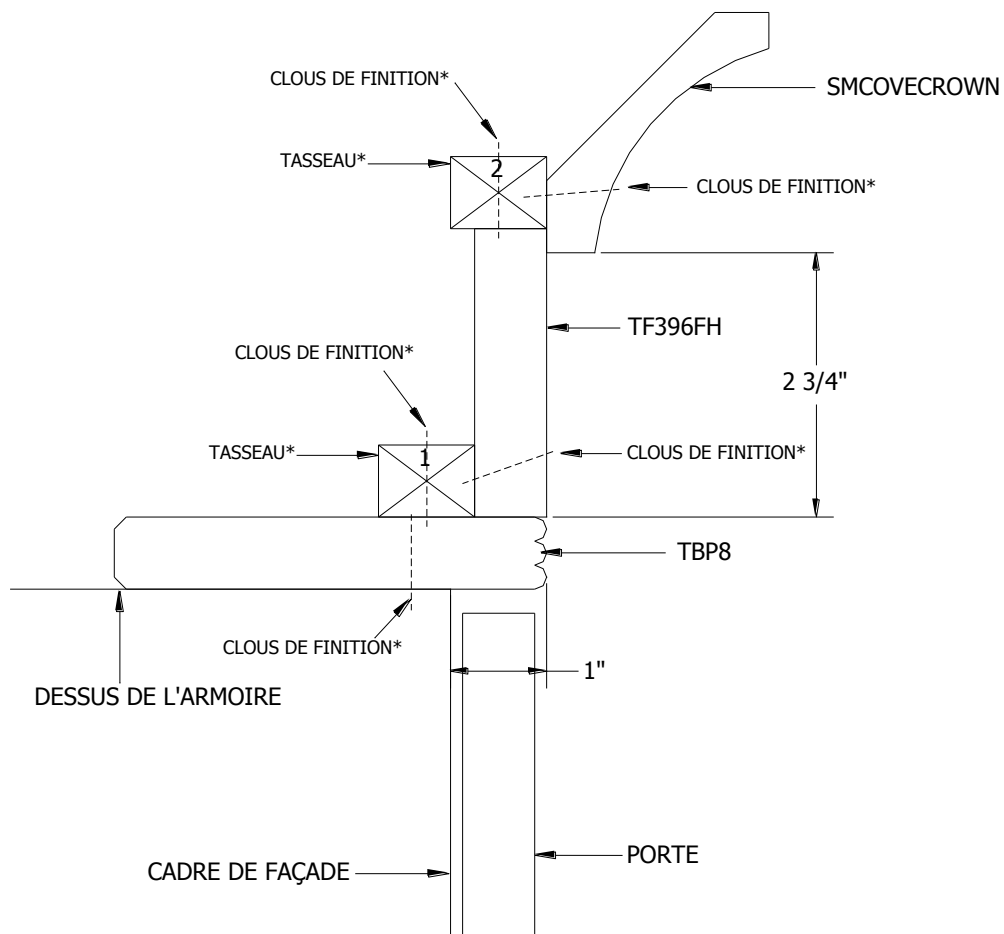

***FOURNIS PAR D'AUTRES**

NOTAS DE INSTALACIÓN:

SE RECOMIENDA PRETALADRAR AGUJEROS AL INSTALAR LOS ADORNOS PARA EVITAR QUE SE RAJE CUALQUIERA DE LAS MOLDURAS. UTILICE CLAVOS DE ACABADO Y PEGAMENTO. (ES BUENA IDEA ALQUILAR UNA PISTOLA DE CLAVOS Y ASÍ NO SERÁ NECESARIO PRETALADRAR AGUJEROS.)

ALTURA TOTAL DE LA PILA: 6"

INSTALAR DE PARED A PARED:

1. INSTALE TBP8 1" FUERA DEL MARCO DEL FRENTE EN LA PARTE SUPERIOR DE LOS ARMARIOS (CORTE A MEDIDA).
2. INSTALE (LISTÓN1) A 3/4" DEL FRENTE DE TBP8 A LA PARTE SUPERIOR DE TBP8 (CORTE A MEDIDA).
3. INSTALE TF396FH EN LA PARTE SUPERIOR DE TBP8 (CORTE A MEDIDA).
4. INSTALE (LISTÓN2) EN LA PARTE SUPERIOR DE TF396FH (CORTE A MEDIDA).
5. INSTALE LA CORONA SMCOVECROWN 2 3/4" DE LA PARTE SUPERIOR DE TBP8 (CORTE A MEDIDA).

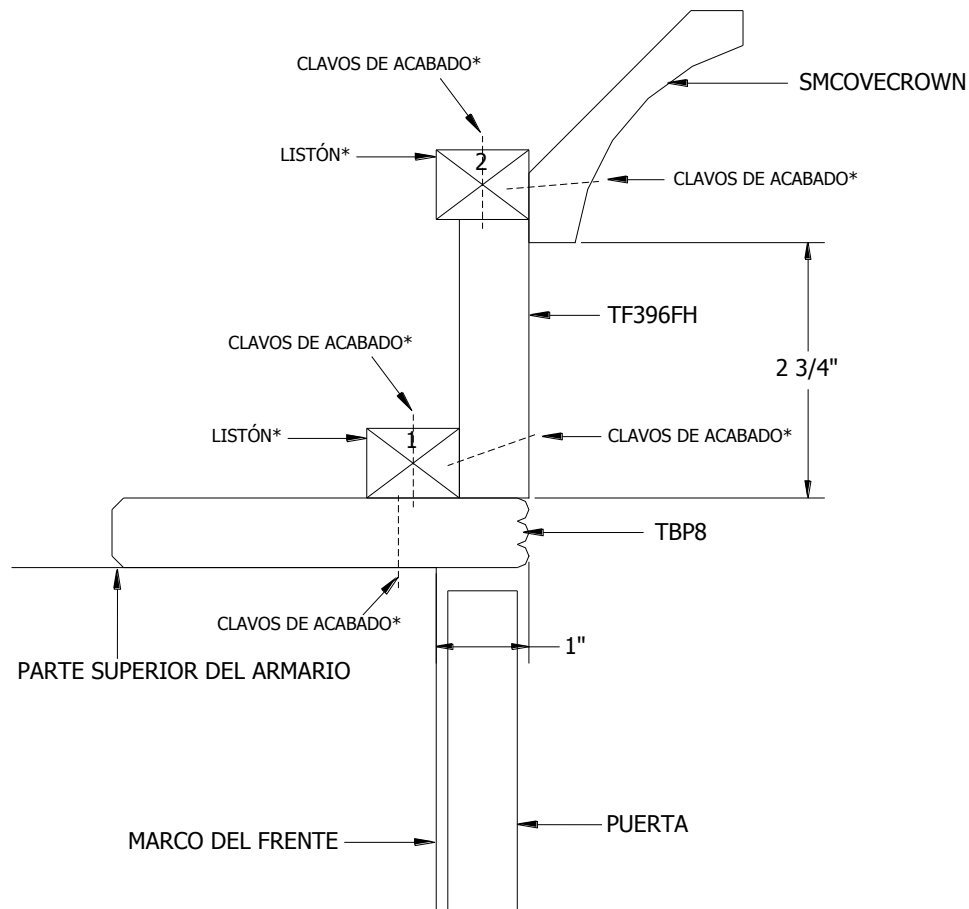

***SUMINISTRADO POR OTRO PROVEEDOR**